

## 5) 学生就学、進路選択及び心身の健康等に係る支援

### 1. 2018（平成30）年度 学生相談室利用者数

2018（平成30）年度 学生相談室利用者数

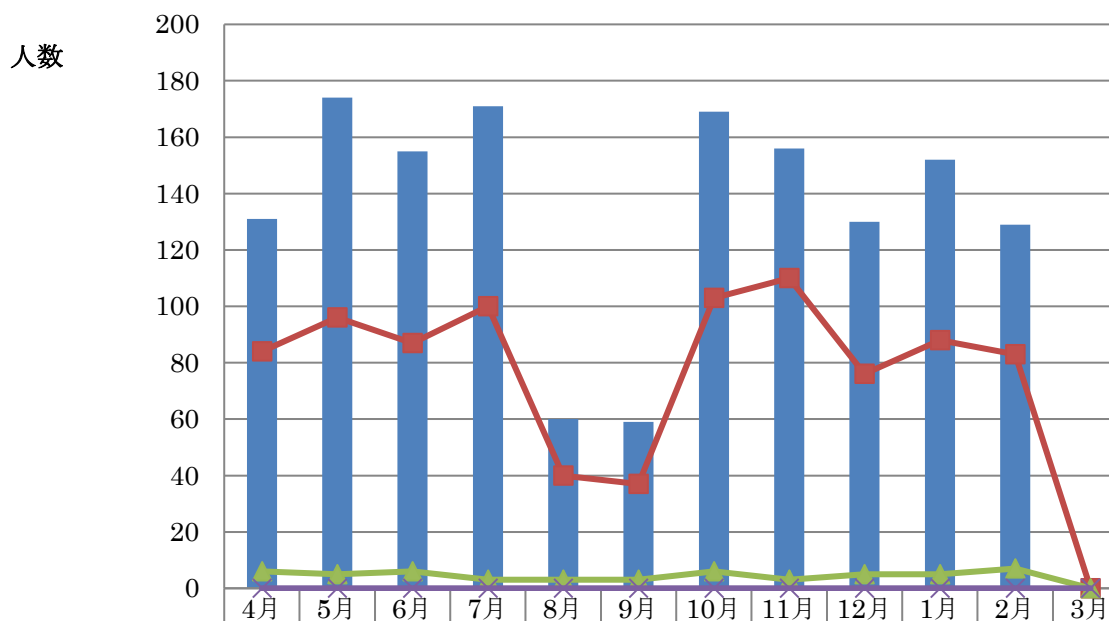

■ 相談延べ件数	131	174	155	171	60	59	169	156	130	152	129	0
■ 内訳 本人	84	96	87	100	40	37	103	110	76	88	83	0
▲ 内訳 卒業生他	6	5	6	3	3	3	6	3	5	5	7	0
× 内訳 保護者	0	0	0	0	0	0	0	0	0	0	0	0

1日平均相談件数

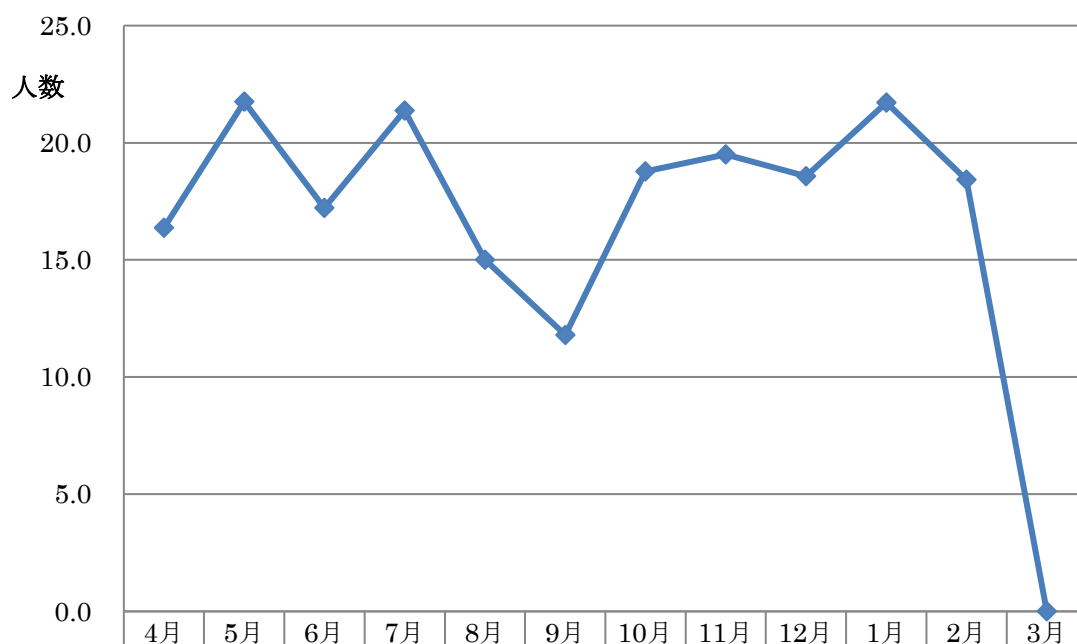

◆ 1日平均相談件数	16.4	21.8	17.2	21.4	15.0	11.8	18.8	19.5	18.6	21.7	18.4	0.0
------------	------	------	------	------	------	------	------	------	------	------	------	-----

## 相談方法

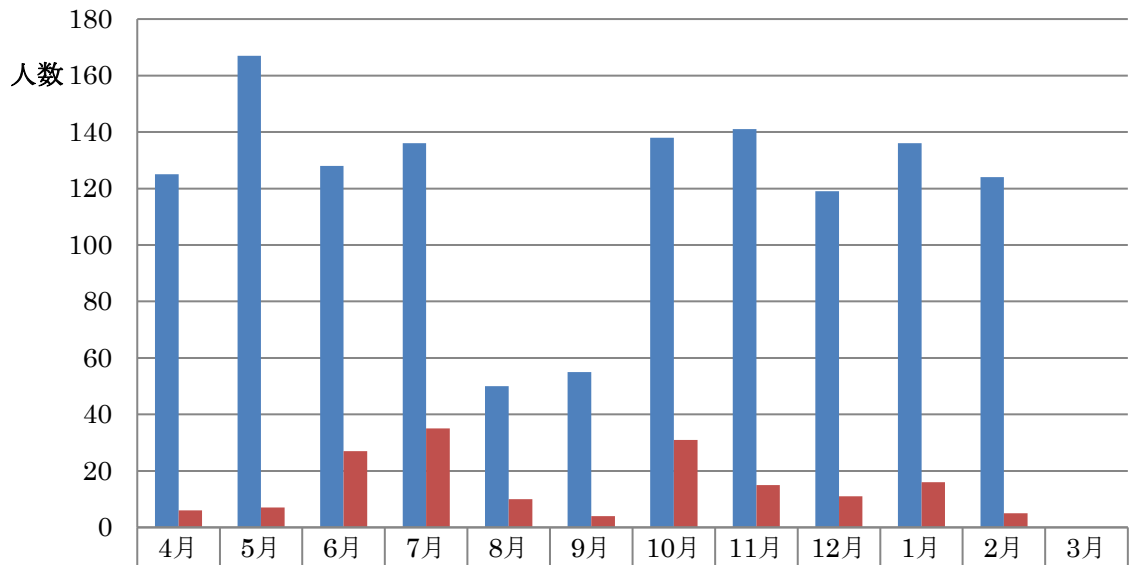

■方法 相談室	125	167	128	136	50	55	138	141	119	136	124	0
■方法 電話、メール	6	7	27	35	10	4	31	15	11	16	5	0

## 相談日及び相談日外の状況

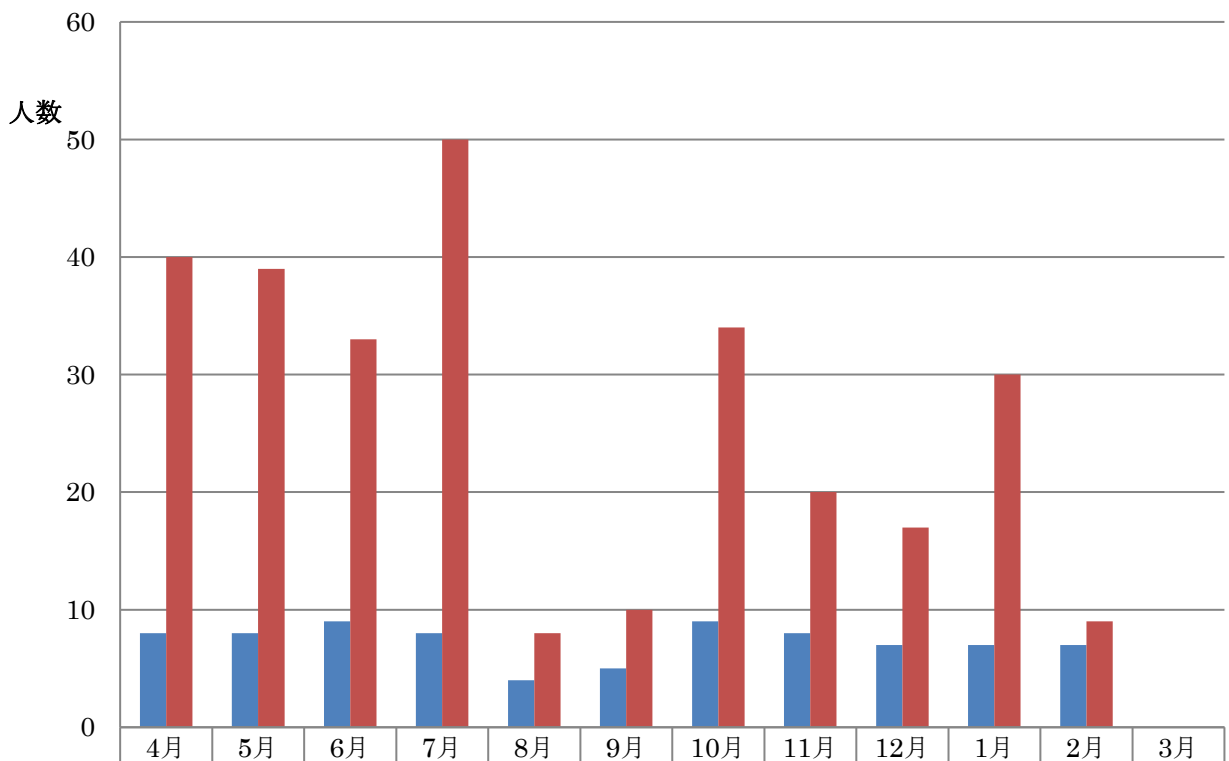

■相談日	8	8	9	8	4	5	9	8	7	7	7	0
■相談日外	40	39	33	50	8	10	34	20	17	30	9	0

## 相談者内訳

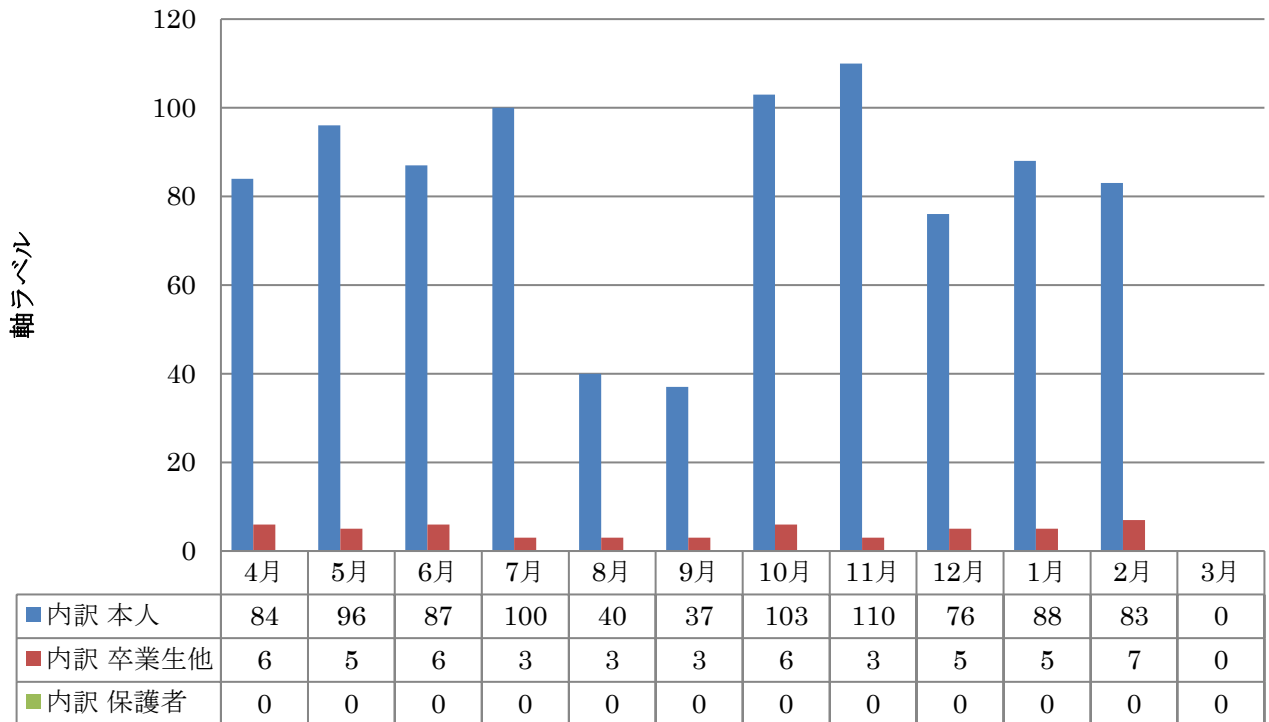

## 相談延べ件数

