

5) 学生就学、進路選択及び心身の健康等に係る支援

1. 2018（平成30）年度 保健室利用者数

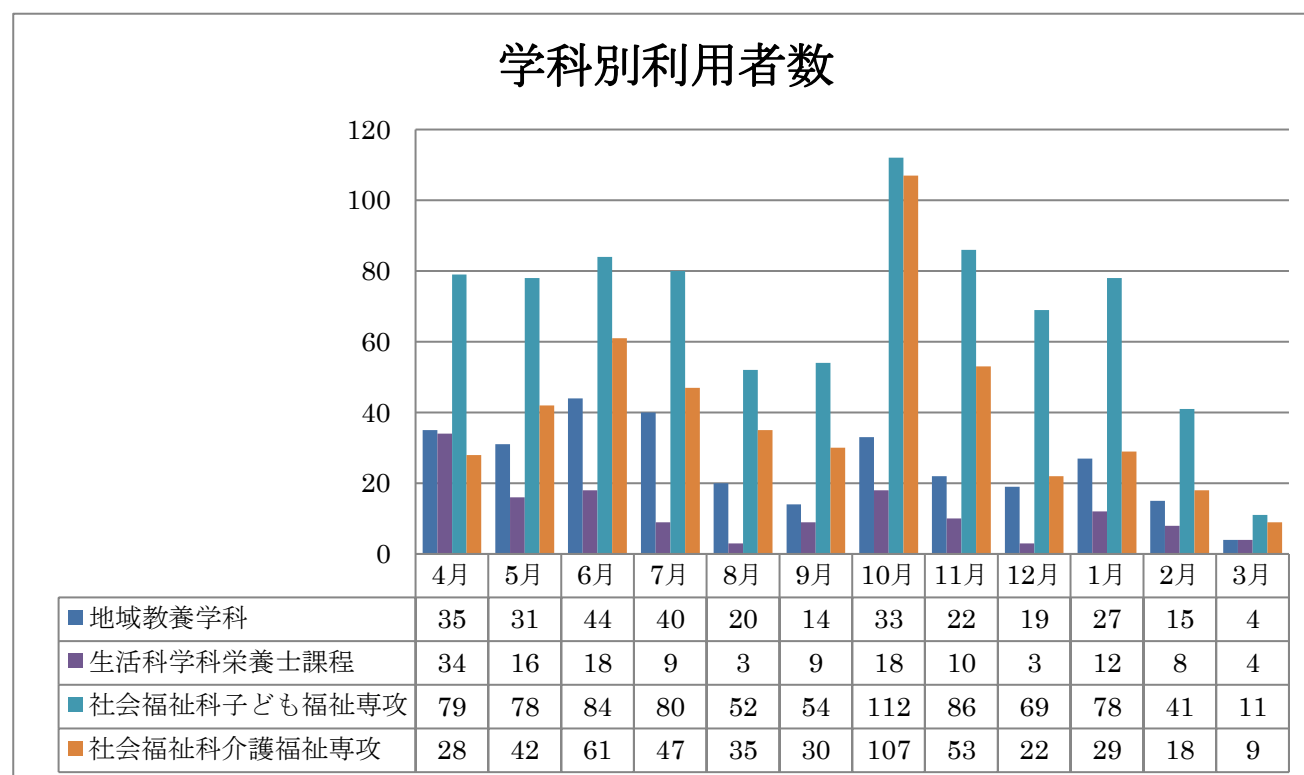
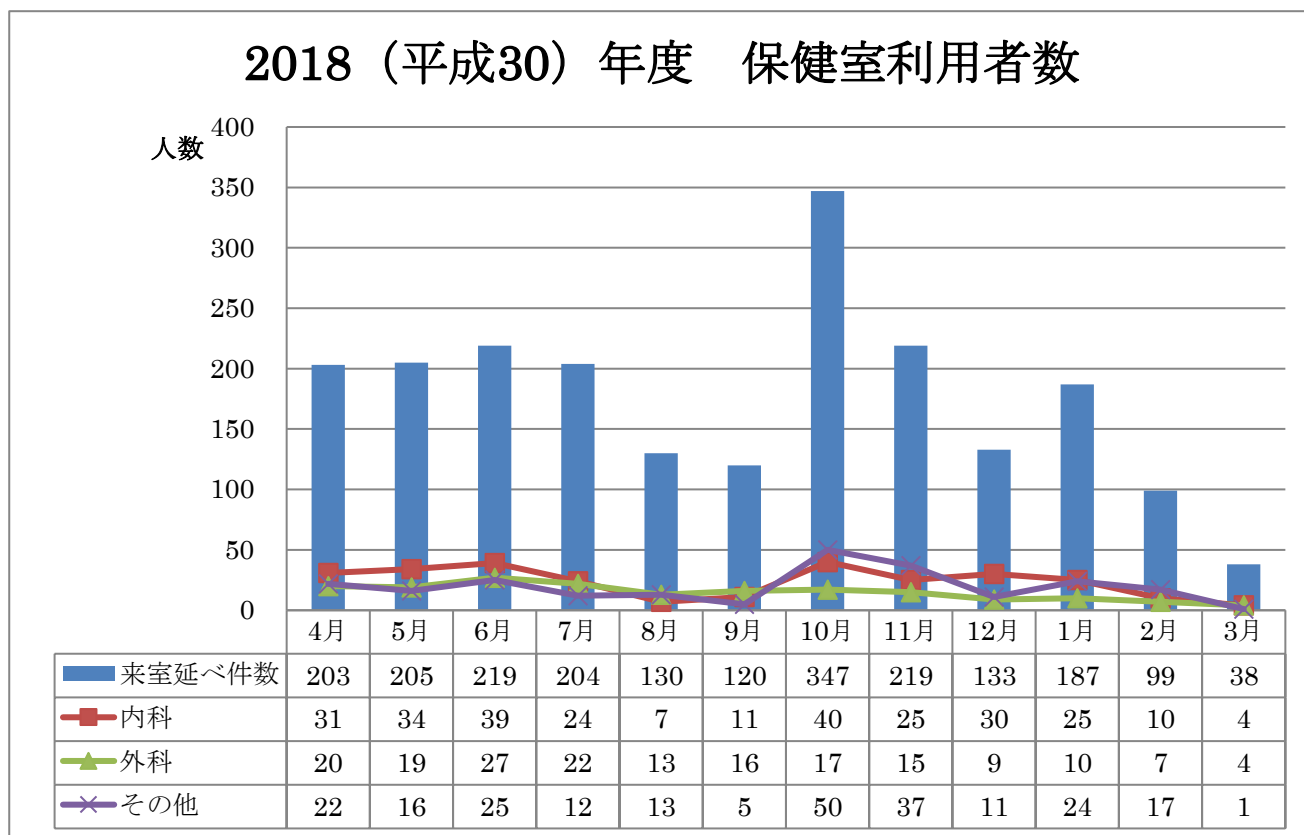

処置内容別件数

人数

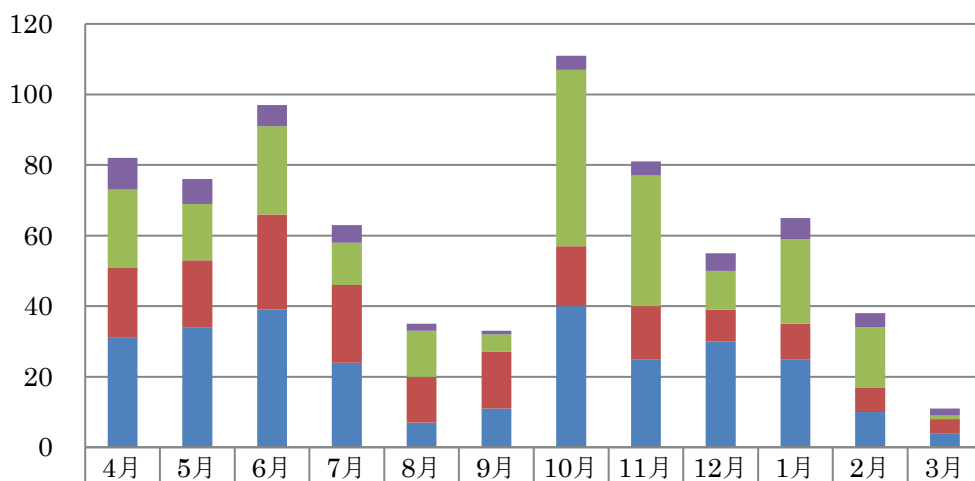

■ 上記のうちベット休養	9	7	6	5	2	1	4	4	5	6	4	2
■ その他	22	16	25	12	13	5	50	37	11	24	17	1
■ 外科	20	19	27	22	13	16	17	15	9	10	7	4
■ 内科	31	34	39	24	7	11	40	25	30	25	10	4

保健室利用延べ件数

人数

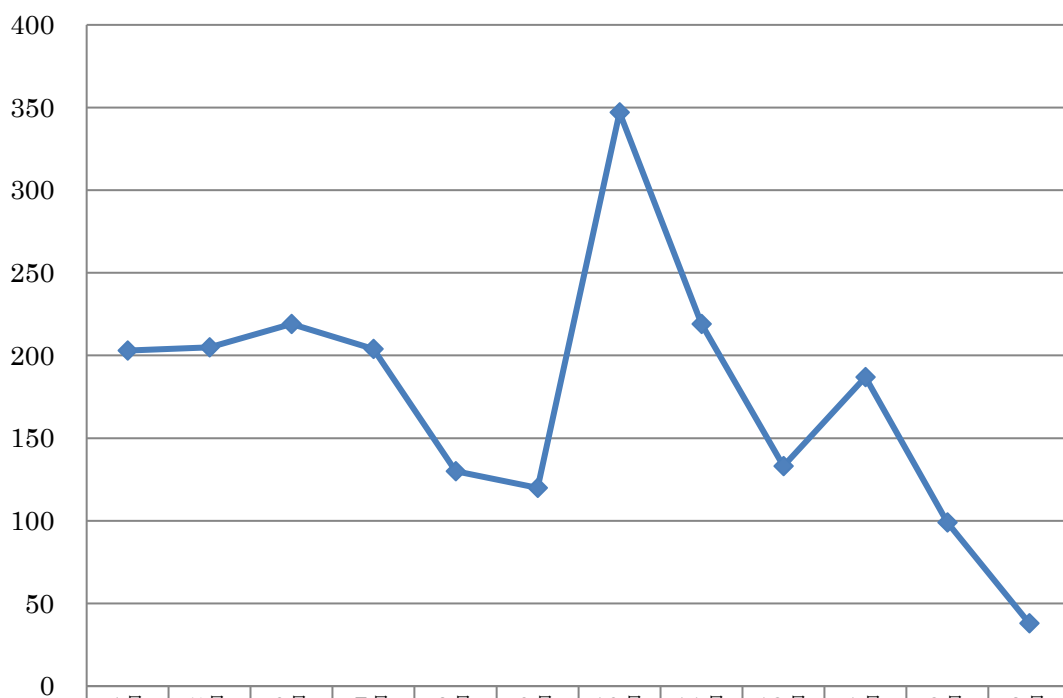

◆ 来室延べ件数	203	205	219	204	130	120	347	219	133	187	99	38
----------	-----	-----	-----	-----	-----	-----	-----	-----	-----	-----	----	----